

Rotterdam, 7 november 2012

Geachte (Kandidaat) Register-Expert,

Onder auspiciën van de commissie Seminars van de branche Opname (bouwkundig), organiseert het NIVRE op **13 december 2012**, het seminar:

“Deformatiemetingen Noord/Zuidlijn”

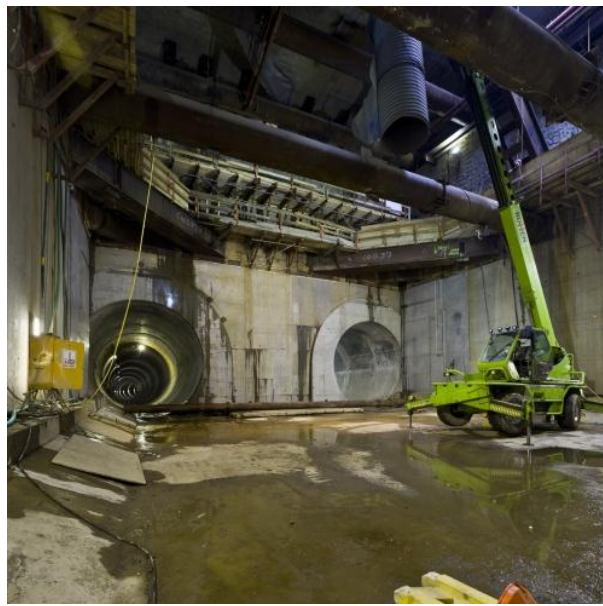

Doelgroep

Dit seminar is bestemd voor alle (Kandidaat) Register-Experts, ingeschreven in de branche Opname.

Betrokkenen en spreker

Het seminar wordt verzorgd door de commissie Seminars van de branche Opname (bouwkundig) met medewerking van de heer Sujeet Bhageloe (Advies- en ingenieursbureau Witteveen+Bos) en het Informatiecentrum Noord/Zuidlijn.

Inhoud en programma

Vanaf 2010 wordt vanuit de Branche Opname (bouwkundig) twee maal per jaar een seminar georganiseerd. Voorgaande seminars zijn risicoanalyse, monitoring en bouwkundige opname aan de orde geweest.

Dit seminar zal in het teken staan van deformatiemetingen ofwel het registreren middels een meettechniek van verticale en horizontale verplaatsingen van gebouwen en objecten. Het doel van dit seminar betreft dat een (Kandidaat) Register-Expert zijn kennis en kunde kan verbreden op basis van deformatie meettechniek.

Tijdens dit seminar hebben wij ook weer een deskundige gastspreker uitgenodigd, de heer Sujeet Bhageloe van Advies- en Ingenieursbureau Witteveen+Bos. Vanaf medio 1994 werkt Witteveen+Bos mee aan de realisatie van een ondergrondse metrolijn in Amsterdam, de Noord/Zuidlijn. Opdrachtgever gemeente Amsterdam nam het definitieve besluit tot aanleg op

27 november 1996. Na een uitvoerige voorbereidingsperiode is de bouw in 2003 van start gegaan. Naar verwachting zal de metrolijn in het najaar van 2017 in gebruik genomen worden.

Programma

13:00 uur – 13:30 uur	Ontvangst
13:30 uur – 13:45 uur	Inleiding door het bestuur
13:45 uur – 14:30 uur	Gastspreker Sujeet Bhageloe
14:30 uur – 14:45 uur	Pauze
14:45 uur – 15:45 uur	Rondleiding Noord/Zuidlijn
15:45 uur – 16:15 uur	Evaluatie John Forman
16:15 uur – 17:00 uur	Afsluiting met hapjes

De betreffende hand-out van de eerdere seminars kunt u alsnog ontvangen. U dient dan wel een mail te sturen naar het secretariaat van het NIVRE, Pieta de Jong (p.dejong@nivre.nl). Zij zal zorgen dat er voor u tijdens dit seminar een map klaarligt met de inhoud van de vorige seminars. Deelnemers die de vorige seminars wel hebben bijgewoond, verzoeken wij vriendelijk de hand-out incl. documentatie mee te nemen. Ter plaatse wordt uw documentatie weer aangevuld.

Locatie

Informatiecentrum Noord/Zuidlijn

Zaal: Lijn 52

Stationsplein 7

1012 AB Amsterdam

T 020-344 5070

Routebeschrijving: <http://www.amsterdam.nl/noordzuidlijn/informatiecentrum/contact/>

Wij adviseren u om gebruik te maken van P+R (Parkeren en Reizen) bij het Olympisch stadion, 3^e inrit P+R, voor route en prijzen, zie bijgaande link:

http://www.olympischstadion.nl/nl/13_Parkeren_en_route

Kosten

De kosten voor deelname aan dit seminar bedragen € 80,00 excl. BTW.

Permanente Educatie

In het kader van de Permanente Educatie behalen Register-Experts voor deelname aan dit seminar 20 opleidingspunten. De deelnemers ontvangen automatisch een deelnamebewijs.

Deelname

Indien u wenst deel te nemen aan dit evenement kunt u zich **uitsluitend** aanmelden middels Extranet. Na aanmelding ontvangt u automatisch een e-mailbericht ter bevestiging van uw inschrijving. De inschrijving sluit bij een maximum van 60 deelnemers. Bij onvoldoende aanmeldingen houdt het Bestuur van het NIVRE zich het recht voor het seminar te annuleren.

Annulering

In geval van annulering kunt u zich middels Extranet afmelden. U krijgt hiervan automatisch een e-mailbericht ter bevestiging. Bij annulering **binnen een week** voor aanvang van het evenement wordt u **50%** van het bedrag in rekening gebracht. Indien u zich in het geheel **niet afmeldt**, zijn wij helaas genoodzaakt u het **volledige bedrag** voor deelname in rekening te brengen.

Wij vertrouwen erop u hiermede voldoende te hebben geïnformeerd en begroeten u graag op 13 december 2012.

Met vriendelijke groet,

Commissie Seminars Branche Opname (bouwkundig)